



**COMUNE DI SAN CASCIANO IN VAL DI PESA**  
**CITTA' METROPOLITANA DI FIRENZE**



# **CATASTO DELLE AREE PERCORSE DAL FUOCO**

L.353/2000 - L.R. 39/2000

## **SCHEDA INCENDIO 2006-1**

**Ministero delle Politiche Agricole Alimentari e Forestali**Corpo Forestale dello Stato  
Rilievo delle aree percorse dal fuoco

---

**Regione** TOSCANA **Provincia** FIRENZE  
**Comune** SAN CASCIANO IN VAL DI PESA  
**Località** bargino

---

**Data incendio** 18/06/2006**Superficie boschiva percorsa dal fuoco (Ha)** 00.02.79**Superficie non boschiva percorsa dal fuoco (Ha)****Di cui superficie pascoliva percorsa dal fuoco (Ha)****Totale superficie percorsa dal fuoco (Ha)** 00.02.79**Lista delle particelle interessate**

Codice Nazionale	Foglio	Particella	Sub	Allegato	Sviluppo	Superficie in mq	
						Percorsa	Totale
H791	93	00021		0	0	269	16027
H791	93	00037		0	0	3	29633
H791	93	00103		0	0	8	3007

---

*La cartografia catastale di sfondo, messa a disposizione dall'Agenzia del Territorio, nelle zone non interessate da controlli agricoli comunitari può non essere aggiornata alla attualità oppure non essere digitalizzata (presenza dei soli centroidi particella) pertanto in taluni casi l'elenco delle particelle deve essere considerato indicativo e non esaustivo. Si invita quindi l'utente a visualizzare l'incendio su cartografia catastale per verificare in modo puntuale le particelle interessate e ricomprese nel perimetro. Per quanto riguarda i dati delle superfici indicati, sono stati desunti mediante rilievi (scala 1:2.000-1:5.000) effettuati con strumentazione speditiva a precisione metrica per finalità interne al servizio d'istituto e suscettibili di errori sia strumentali sia di carattere tecnico e pertanto, al fine della redazione del Catasto Incendi, tali superfici devono essere ricontrollate e verificate*





Via Montecalvi

Via di Pergolato

Lago Mulinvecchio

Pesa

Pesa





**COMUNE DI SAN CASCIANO IN VAL DI PESA**  
**CITTA' METROPOLITANA DI FIRENZE**



# **CATASTO DELLE AREE PERCORSE DAL FUOCO**

L.353/2000 - L.R. 39/2000

## **SCHEDA INCENDIO 2006-2**

**Ministero delle Politiche Agricole Alimentari e Forestali**Corpo Forestale dello Stato  
Rilievo delle aree percorse dal fuoco

---

**Regione** TOSCANA **Provincia** FIRENZE  
**Comune** SAN CASCIANO IN VAL DI PESA  
**Località** TALENTE

---

**Data incendio** 18/06/2006**Superficie boschiva percorsa dal fuoco (Ha)** 00.30.27**Superficie non boschiva percorsa dal fuoco (Ha)****Di cui superficie pascoliva percorsa dal fuoco (Ha)****Totale superficie percorsa dal fuoco (Ha)** 00.30.27**Lista delle particelle interessate**

Codice Nazionale	Foglio	Particella	Sub	Allegato	Sviluppo	Superficie in mq	
						Percorsa	Totale
H791	24	00111		0	0	599	10542
H791	24	00112		0	0	2365	3873
H791	24	00238		0	0	62	10935

---

*La cartografia catastale di sfondo, messa a disposizione dall'Agenzia del Territorio, nelle zone non interessate da controlli agricoli comunitari può non essere aggiornata alla attualità oppure non essere digitalizzata (presenza dei soli centroidi particella) pertanto in taluni casi l'elenco delle particelle deve essere considerato indicativo e non esaustivo. Si invita quindi l'utente a visualizzare l'incendio su cartografia catastale per verificare in modo puntuale le particelle interessate e ricomprese nel perimetro. Per quanto riguarda i dati delle superfici indicati, sono stati desunti mediante rilievi (scala 1:2.000-1:5.000) effettuati con strumentazione speditiva a precisione metrica per finalità interne al servizio d'istituto e suscettibili di errori sia strumentali sia di carattere tecnico e pertanto, al fine della redazione del Catasto Incendi, tali superfici devono essere ricontrollate e verificate*



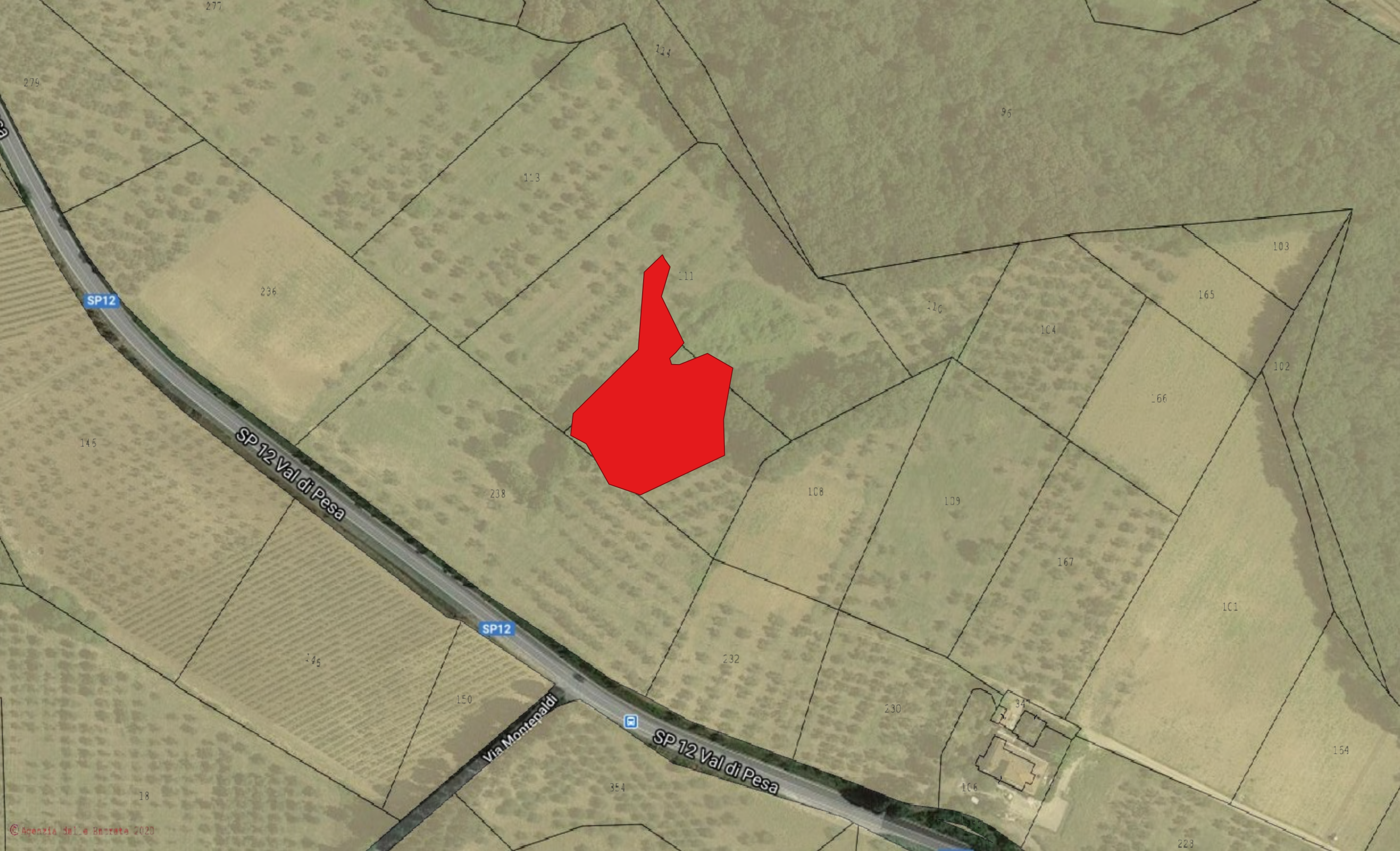

SP12

SP 12 Val di Pesa

SP12

Via Montepaldi

SP 12 Val di Pesa

111

114

113

95

236

103

165

110

104

102

166

145

238

108

109

167

101

146

232

150

230

34

154

354

106

18

228





**COMUNE DI SAN CASCIANO IN VAL DI PESA**  
**CITTA' METROPOLITANA DI FIRENZE**



# **CATASTO DELLE AREE PERCORSE DAL FUOCO**

L.353/2000 - L.R. 39/2000

## **SCHEDA INCENDIO 2006-3**

**Ministero delle Politiche Agricole Alimentari e Forestali**Corpo Forestale dello Stato  
Rilievo delle aree percorse dal fuoco

---

**Regione** TOSCANA **Provincia** FIRENZE  
**Comune** SAN CASCIANO IN VAL DI PESA  
**Località** POGGIO SCOPETI

---

**Data incendio** 17/07/2006**Superficie boschiva percorsa dal fuoco (Ha)** 00.27.95**Superficie non boschiva percorsa dal fuoco (Ha)****Di cui superficie pascoliva percorsa dal fuoco (Ha)****Totale superficie percorsa dal fuoco (Ha)** 00.27.95**Lista delle particelle interessate**

Codice Nazionale	Foglio	Particella	Sub	Allegato	Sviluppo	Superficie in mq	
						Percorsa	Totale
H791	18	00022		0	0	230	11838
H791	18	00034		0	0	612	51728
H791	18	00050		0	0	9	19357
H791	18	00184		0	0	839	6568
H791	18	00185		0	0	632	669

---

La cartografia catastale di sfondo, messa a disposizione dall'Agenzia del Territorio, nelle zone non interessate da controlli agricoli comunitari può non essere aggiornata alla attualità oppure non essere digitalizzata (presenza dei soli centroidi particella) pertanto in taluni casi l'elenco delle particelle deve essere considerato indicativo e non esaustivo. Si invita quindi l'utente a visualizzare l'incendio su cartografia catastale per verificare in modo puntuale le particelle interessate e ricomprese nel perimetro. Per quanto riguarda i dati delle superfici indicati, sono stati desunti mediante rilievi (scala 1:2.000-1:5.000) effettuati con strumentazione speditiva a precisione metrica per finalità interne al servizio d'istituto e suscettibili di errori sia strumentali sia di carattere tecnico e pertanto, al fine della redazione del Catasto Incendi, tali superfici devono essere ricontrollate e verificate





SR2

Via Cassia

Greve

SR2





**COMUNE DI SAN CASCIANO IN VAL DI PESA**  
**CITTA' METROPOLITANA DI FIRENZE**



# **CATASTO DELLE AREE PERCORSE DAL FUOCO**

L.353/2000 - L.R. 39/2000

## **SCHEDA INCENDIO 2006-4**



**Ministero delle Politiche Agricole Alimentari e Forestali**Corpo Forestale dello Stato  
Rilievo delle aree percorse dal fuoco

---

**Regione** TOSCANA **Provincia** FIRENZE  
**Comune** SAN CASCIANO IN VAL DI PESA  
**Località** VIA VOLTERRANA - CHIESANUOVA

---

**Data incendio** 06/08/2006**Superficie boschiva percorsa dal fuoco (Ha)** 00.02.09**Superficie non boschiva percorsa dal fuoco (Ha)****Di cui superficie pascoliva percorsa dal fuoco (Ha)****Totale superficie percorsa dal fuoco (Ha)** 00.02.09**Lista delle particelle interessate**

Codice Nazionale	Foglio	Particella	Sub	Allegato	Sviluppo	Superficie in mq	
						Percorsa	Totale
H791	3	00057		0	0	194	29266

---

*La cartografia catastale di sfondo, messa a disposizione dall'Agenzia del Territorio, nelle zone non interessate da controlli agricoli comunitari può non essere aggiornata alla attualità oppure non essere digitalizzata (presenza dei soli centroidi particella) pertanto in taluni casi l'elenco delle particelle deve essere considerato indicativo e non esaustivo. Si invita quindi l'utente a visualizzare l'incendio su cartografia catastale per verificare in modo puntuale le particelle interessate e ricomprese nel perimetro. Per quanto riguarda i dati delle superfici indicati, sono stati desunti mediante rilievi (scala 1:2.000-1:5.000) effettuati con strumentazione speditiva a precisione metrica per finalità interne al servizio d'istituto e suscettibili di errori sia strumentali sia di carattere tecnico e pertanto, al fine della redazione del Catasto Incendi, tali superfici devono essere ricontrollate e verificate*









**COMUNE DI SAN CASCIANO IN VAL DI PESA**  
**CITTA' METROPOLITANA DI FIRENZE**



# **CATASTO DELLE AREE PERCORSE DAL FUOCO**

L.353/2000 - L.R. 39/2000

## **SCHEDA INCENDIO 2006-5**

**Ministero delle Politiche Agricole Alimentari e Forestali**Corpo Forestale dello Stato  
Rilievo delle aree percorse dal fuoco

---

**Regione** TOSCANA **Provincia** FIRENZE  
**Comune** SAN CASCIANO IN VAL DI PESA  
**Località** VIA DI TREGGIANA

---

**Data incendio** 07/08/2006**Superficie boschiva percorsa dal fuoco (Ha)** 00.02.19**Superficie non boschiva percorsa dal fuoco (Ha)****Di cui superficie pascoliva percorsa dal fuoco (Ha)****Totale superficie percorsa dal fuoco (Ha)** 00.02.19**Lista delle particelle interessate**

Codice Nazionale	Foglio	Particella	Sub	Allegato	Sviluppo	Superficie in mq	
						Percorsa	Totale
B962	57	00020		0	0	71	56849

---

*La cartografia catastale di sfondo, messa a disposizione dall'Agenzia del Territorio, nelle zone non interessate da controlli agricoli comunitari può non essere aggiornata alla attualità oppure non essere digitalizzata (presenza dei soli centroidi particella) pertanto in taluni casi l'elenco delle particelle deve essere considerato indicativo e non esaustivo. Si invita quindi l'utente a visualizzare l'incendio su cartografia catastale per verificare in modo puntuale le particelle interessate e ricomprese nel perimetro. Per quanto riguarda i dati delle superfici indicati, sono stati desunti mediante rilievi (scala 1:2.000-1:5.000) effettuati con strumentazione speditiva a precisione metrica per finalità interne al servizio d'istituto e suscettibili di errori sia strumentali sia di carattere tecnico e pertanto, al fine della redazione del Catasto Incendi, tali superfici devono essere ricontrollate e verificate*



**Ministero delle Politiche Agricole Alimentari e Forestali**Corpo Forestale dello Stato  
Rilievo delle aree percorse dal fuoco

---

**Regione** TOSCANA **Provincia** FIRENZE  
**Comune** SAN CASCIANO IN VAL DI PESA  
**Località** VIA DI TREGGIANA

---

**Data incendio** 07/08/2006**Superficie boschiva percorsa dal fuoco (Ha)** 00.02.19**Superficie non boschiva percorsa dal fuoco (Ha)****Di cui superficie pascoliva percorsa dal fuoco (Ha)****Totale superficie percorsa dal fuoco (Ha)** 00.02.19**Lista delle particelle interessate**

Codice Nazionale	Foglio	Particella	Sub	Allegato	Sviluppo	Superficie in mq	
						Percorsa	Totale
H791	2	00081		0	0	28	6372
H791	2	00207		0	0	36	217

---

*La cartografia catastale di sfondo, messa a disposizione dall'Agenzia del Territorio, nelle zone non interessate da controlli agricoli comunitari può non essere aggiornata alla attualità oppure non essere digitalizzata (presenza dei soli centroidi particella) pertanto in taluni casi l'elenco delle particelle deve essere considerato indicativo e non esaustivo. Si invita quindi l'utente a visualizzare l'incendio su cartografia catastale per verificare in modo puntuale le particelle interessate e ricomprese nel perimetro. Per quanto riguarda i dati delle superfici indicati, sono stati desunti mediante rilievi (scala 1:2.000-1:5.000) effettuati con strumentazione speditiva a precisione metrica per finalità interne al servizio d'istituto e suscettibili di errori sia strumentali sia di carattere tecnico e pertanto, al fine della redazione del Catasto Incendi, tali superfici devono essere ricontrollate e verificate*





Via per Treggiaia

Via Romola

Via per Treggiaia

Agriturismo La Caridana



439

557

558

559

463

447

81

207

112

111

114

113

76

44

444

445

83

76

539

366

402

403

564

574

576

400





**COMUNE DI SAN CASCIANO IN VAL DI PESA**  
**CITTA' METROPOLITANA DI FIRENZE**



# **CATASTO DELLE AREE PERCORSE DAL FUOCO**

L.353/2000 - L.R. 39/2000

## **SCHEDA INCENDIO 2006-6**

**Ministero delle Politiche Agricole Alimentari e Forestali**Corpo Forestale dello Stato  
Rilievo delle aree percorse dal fuoco

---

**Regione** TOSCANA **Provincia** FIRENZE  
**Comune** SAN CASCIANO IN VAL DI PESA  
**Località** PONTE A ESSE - CHIESANUOVA

---

**Data incendio** 03/09/2006**Superficie boschiva percorsa dal fuoco (Ha)** 00.08.85**Superficie non boschiva percorsa dal fuoco (Ha)****Di cui superficie pascoliva percorsa dal fuoco (Ha)****Totale superficie percorsa dal fuoco (Ha)** 00.08.85**Lista delle particelle interessate**

Codice Nazionale	Foglio	Particella	Sub	Allegato	Sviluppo	Superficie in mq	
						Percorsa	Totale
H791	8	00027		0	0	845	41178

---

*La cartografia catastale di sfondo, messa a disposizione dall'Agenzia del Territorio, nelle zone non interessate da controlli agricoli comunitari può non essere aggiornata alla attualità oppure non essere digitalizzata (presenza dei soli centroidi particella) pertanto in taluni casi l'elenco delle particelle deve essere considerato indicativo e non esaustivo. Si invita quindi l'utente a visualizzare l'incendio su cartografia catastale per verificare in modo puntuale le particelle interessate e ricomprese nel perimetro. Per quanto riguarda i dati delle superfici indicati, sono stati desunti mediante rilievi (scala 1:2.000-1:5.000) effettuati con strumentazione speditiva a precisione metrica per finalità interne al servizio d'istituto e suscettibili di errori sia strumentali sia di carattere tecnico e pertanto, al fine della redazione del Catasto Incendi, tali superfici devono essere ricontrollate e verificate*





122

121

133

27

Strada Provinciale 4 Volterrana

SP4

SP4

errana

29

28

94





**COMUNE DI SAN CASCIANO IN VAL DI PESA**  
**CITTA' METROPOLITANA DI FIRENZE**



# **CATASTO DELLE AREE PERCORSE DAL FUOCO**

L.353/2000 - L.R. 39/2000

## **SCHEDA INCENDIO 2006-7**

**Ministero delle Politiche Agricole Alimentari e Forestali**Corpo Forestale dello Stato  
Rilievo delle aree percorse dal fuoco

---

**Regione** TOSCANA **Provincia** FIRENZE  
**Comune** SAN CASCIANO IN VAL DI PESA  
**Località** CAMPOLI

---

**Data incendio** 06/09/2006**Superficie boschiva percorsa dal fuoco (Ha)** 00.47.98**Superficie non boschiva percorsa dal fuoco (Ha)****Di cui superficie pascoliva percorsa dal fuoco (Ha)****Totale superficie percorsa dal fuoco (Ha)** 00.47.98**Lista delle particelle interessate**

Codice Nazionale	Foglio	Particella	Sub	Allegato	Sviluppo	Superficie in mq	
						Percorsa	Totale
H791	99	00065		0	0	4600	6798
H791	99	00088		0	0	35	12497
H791	99	00239		0	0	158	17997

---

*La cartografia catastale di sfondo, messa a disposizione dall'Agenzia del Territorio, nelle zone non interessate da controlli agricoli comunitari può non essere aggiornata alla attualità oppure non essere digitalizzata (presenza dei soli centroidi particella) pertanto in taluni casi l'elenco delle particelle deve essere considerato indicativo e non esaustivo. Si invita quindi l'utente a visualizzare l'incendio su cartografia catastale per verificare in modo puntuale le particelle interessate e ricomprese nel perimetro. Per quanto riguarda i dati delle superfici indicati, sono stati desunti mediante rilievi (scala 1:2.000-1:5.000) effettuati con strumentazione speditiva a precisione metrica per finalità interne al servizio d'istituto e suscettibili di errori sia strumentali sia di carattere tecnico e pertanto, al fine della redazione del Catasto Incendi, tali superfici devono essere ricontrollate e verificate*



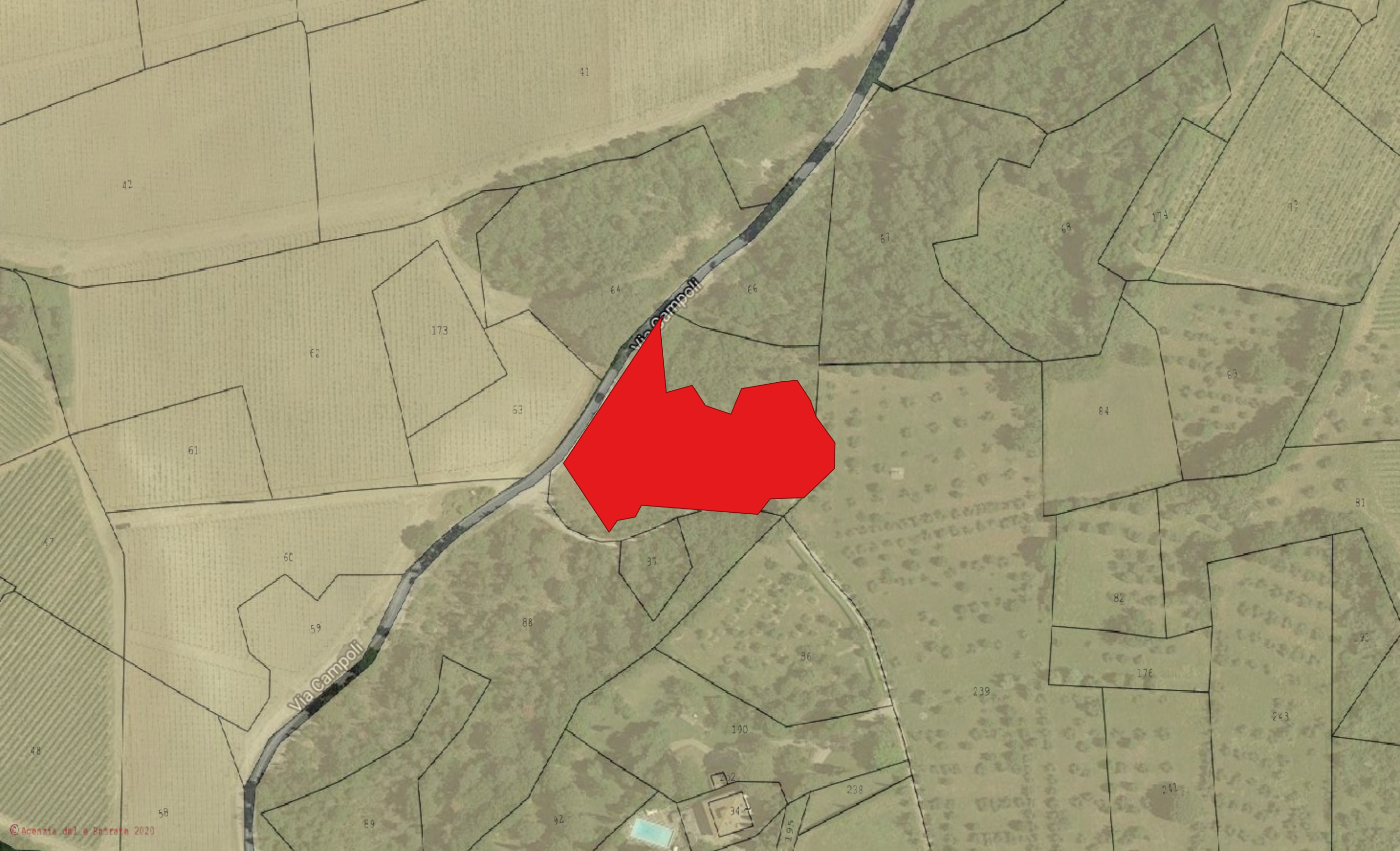

41

42

72

73

174

68

67

64

66

Via Campelli

173

62

83

63

84

61

81

47

60

37

82

59

88

86

176

Via Campelli

239

48

190

193

58

89

92

238

241

243

402

34

195